UFA UNITÉ DE FORMATION DES APPRENTIS DE CERNAY DU LYCÉE G. EIFFEL DES MÉTIERS DU BTP

BAC PRO BACCALAURÉAT PROFESSIONNEL
Métiers de l'électricité et de ses environnements connectés

RNCP : 25353
Code diplôme : 40025510
Taux de réussite : 93%

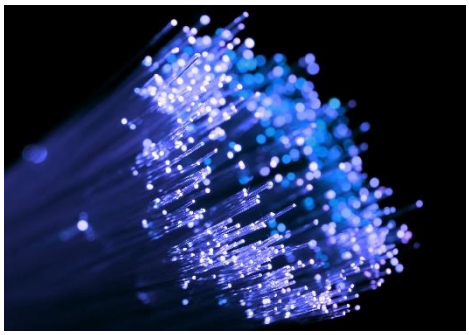

Nous situer

UFA Gustave Eiffel
Rue Gustave Eiffel
68700 Cernay
03 89 75 77 67
ufa-eiffel@cfa-academique.fr

Contact

Bilal ILIHEM
Développeur
de l'apprentissage
03 89 75 31 56
ufa-eiffel@cfa-academique.fr

GIP FCIP
CFA
ALSACE
GRAND EST

RÉPUBLIQUE FRANÇAISE
Liberté
Égalité
Fraternité

DOMAINE D'ACTIVITÉS

- Le technicien en EEEC intervient dans les domaines de la production, du transport, de la distribution et de la transformation de l'énergie électrique. Ces activités s'exercent dans la mise en œuvre, l'utilisation, la maintenance des installations et équipements électriques des secteurs résidentiel et tertiaire (courant fort et courant faible).
- À l'issue de la formation le titulaire du BAC PRO EEEC est amené à travailler en atelier ; construction et raccordement de tableaux et d'armoires électriques, électroniques ou de communications, et sur chantier ; de réaliser tout ou partie d'un ouvrage de plus grande ampleur, de mettre en œuvre les équipements courants faibles, de permettre la mise en sécurité des biens et des personnes et de conduire une équipe de monteurs.

RÉFÉRENTIELS ET CONTENUS

Compétences enseignées

Contrôler l'adéquation entre la réalisation et le cahier des charges
Implanter les constituants d'un ouvrage
Présenter au client l'ouvrage et son fonctionnement et les possibilités d'évolution de son installation

Organisation des enseignements

Enseignement général :
16 heures par semaines

Enseignement professionnel :
16 heures par semaines

Formation en entreprise :
80 semaines sur 2 ans

La formation en centre est complétée par des périodes de journées complémentaires dispensées à l'UFA.

MODALITÉS

Rythme

- Alternance de période en entreprise et à l'UFA
- 2003 heures de cours sur 3 ans dont les journées complémentaires

Conditions d'accès

- Niveau minimum : sortie classe de 3ème

Poursuite d'études

- BTS Électrotechnique
- BTS Domotique
- BTS Technico-commercial